

→ Où avoir plus d'infos ?

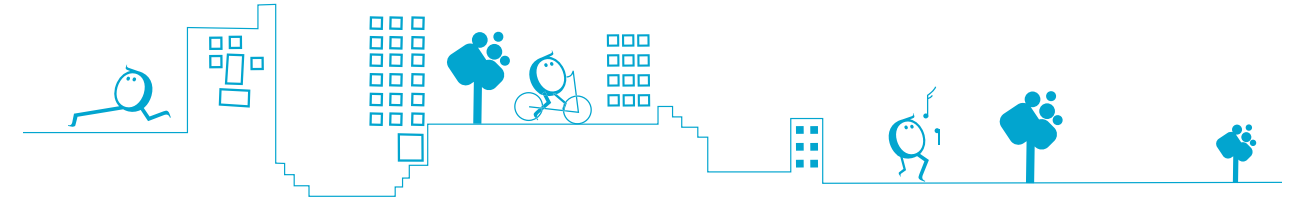

■ Pour les rennais

Prenez contact avec le Centre social le plus proche de chez vous.

■ **Quartiers Centre (1) & Thabor, Saint Héliér, Alphonse Guérin (2)**

► **Espace social commun Rennes Centre**

7, rue Kléber
Tel : 02 99 28 89 00
Lundi au vendredi : 8h30 à 12h30 et 13h30 à 17 h.
Fermé le mardi matin

■ **Quartiers Bourg l'Evêque, La Touche, Moulin du Comte (3) & Cleunay, Arsenal, Redon (9)**
Espace social commun Cleunay

► **Espace social commun Cleunay**

25, rue Noël Blayau
Tel : 02 99 35 41 90
Lundi au vendredi : 8h30 à 12h30 et 13h30 à 17 h30 (vendredi : 17h). Fermé le mardi matin

► **Centre social de Cleunay**

49, rue Jules Lallemand
Tél: 02.99.67.32.14
Lundi au vendredi , 9h00 à 12h00 et de 13h45 à 18h00.
Fermé le jeudi matin.

■ **Quartiers Saint-Martin (4) & Villejean, Beaugard (10) Espace social commun Villejean**

► **Espace social commun Villejean**

42, cours Kennedy
Tel : 02 23 46 85 10
Lundi au vendredi : 8h30 à 12h30 et 13h30 à 17h.
Fermé le jeudi matin

■ **Quartiers Maurepas, Bellangerais (5) & Jeanne d'Arc, Longs-Champs, Beaulieu (6)**
Espace social commun Gros Chêne (Maurepas)

► **Espace social commun Gros Chêne (Maurepas)**

11 C, place du Gros Chêne
Tel : 02 99 27 48 30
Lundi au vendredi : 8h30 à 12h30 et 13h30 à 17 h.
Fermé le jeudi matin

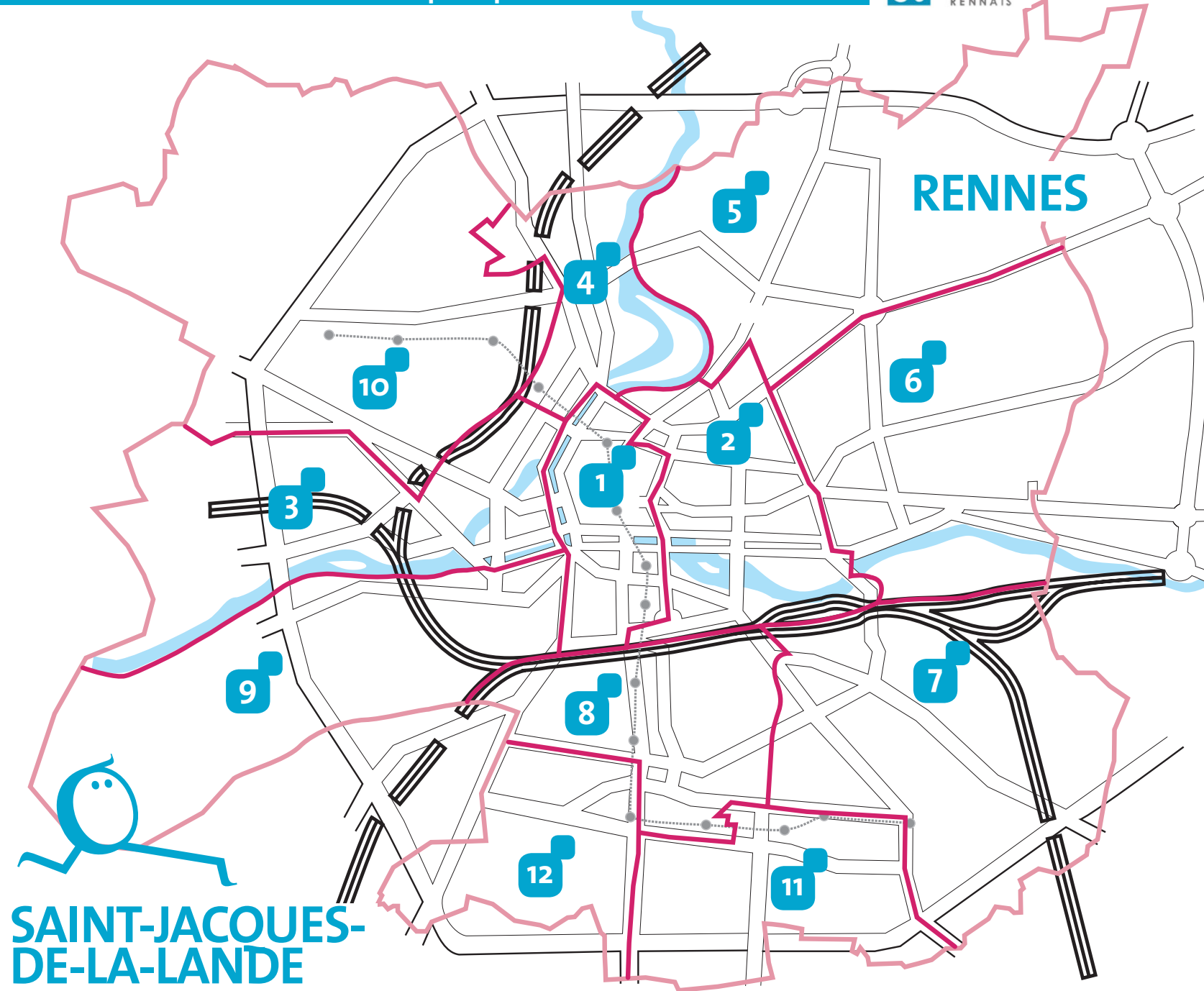

■ **Quartiers Francisco-Ferrer, Landry, Poterie (7) & Le Blosne (11) Espace social commun Le Blosne**

► **Espace social commun Le Blosne**

7, bd de Yougoslavie
Tel : 02 23 62 26 00
Lundi au vendredi : 8h30 à 12h30 et 13h30 à 17 h.
Fermé le mardi matin

■ **Quartiers Sud-Gare (8) & Bréquigny (12)**

► **Espace social commun Champs Manceaux**

Jusqu'en décembre 2010 : 81, boulevard Albert 1^{er}
A partir de février 2011 : rue Louis et René Moine
Tel : 02 23 62 21 76
Lundi au vendredi : 8h30 à 12h30 et de 13h30 à 17 h.
Fermé le jeudi matin

► **Carrefour 18**

7, rue d'Espagne
Tel : 02 99 52 32 25
Lundi au vendredi : 9h00 à 12h00 et de 13h45 à 18h30.
Fermé le Jeudi matin

■ Pour les jacquelandains :

■ **A Saint-Jacques de la Lande**

► **CCAS**

2, rue des 25 fusillés
Tel : 02 99 29 75 56
Lundi, mardi et jeudi 8h30 à 12h et 13h30 à 17h30
Vendredi : 8h30 à 13h

► **Centre de la Lande**

EPI Condorcet, 10 rue François Mitterrand
Tél : 02 99 35 36 10
Lundi, 14h à 18h30
Mardi, jeudi et vendredi 8h30 à 12h30 et 13h30 à 18h30
mercredi 8h30 à 18h30 (pendant les vacances scolaires : fermé entre 12h30 et 13h30)

Attention !

Pour les spectacles, festivals, il est indispensable de téléphoner ou de se déplacer pour savoir si une place est disponible et de l'acheter immédiatement faute de quoi le spectacle peut-être complet, même avec "Sortir !"



Pour les équipements, structures ou associations qui souhaitent devenir partenaires de "Sortir !"

► Consultez www.apras.org

→ Editorial

"Toute personne a le droit de prendre part librement à la vie culturelle de la communauté, de jouir des arts et de participer au progrès scientifique et aux bienfaits qui en résultent".
(Déclaration universelle des Droits de l'Homme - article 27)

C'est l'objectif de la carte Sortir ! qui permet aux habitants de Rennes et de Saint-Jacques-de-la-Lande de participer à des activités culturelles, sportives et de loisirs, en bénéficiant, sous conditions de ressources, de tarifs réduits ou d'aides financières. Cette carte est individuelle, nominative et valable pendant l'année civile.

Ce dispositif est rendu possible grâce à la participation financière de la CAF, de l'ADO Habitat, du Ministère Jeunesse & sports, de la Région Bretagne, du Conseil général d'Ille & Vilaine, de Rennes Métropole et des villes de Saint-Jacques-de-la-Lande, Rennes. Ce dispositif s'appuie également sur l'engagement des partenaires culturels, sportifs et de loisirs qui participent au fonctionnement de cette carte par la proposition de tarifs adaptés. Il s'appuie enfin sur la participation des centres sociaux qui accompagnent ceux qui le souhaitent dans leur projet de loisirs.

→ C'est pour qui ?

Pour toute personne, quel que soit son âge, habitant Rennes ou Saint-Jacques-de-la-Lande et ayant des ressources inférieures au barème en vigueur (soit par exemple 1 050 € pour une personne seule, 2 520 € pour un couple ou une personne seule avec 3 enfants (barème mars 2010)).

→ Comment ça marche ?

Vous souhaitez assister à un spectacle, aller au cinéma, voir une exposition au musée, faire du patin à glace, aller à la piscine ou emprunter un livre à la bibliothèque ? Sur présentation de la carte Sortir !, vous bénéficiez d'un tarif réduit ou d'une gratuité d'accès aussi souvent que vous le souhaitez dans tous les équipements partenaires (Vous les reconnaîtrez grâce à ce signe.)



Vous souhaitez participer à une activité de façon régulière (sport, gymnastique, musique, théâtre, danse, dessin, informatique, etc.) Vous êtes bénéficiaire du dispositif Sortir!, alors une partie du coût de votre activité est prise en charge selon votre niveau de revenu et votre situation familiale. L'équipement sportif, culturel ou de loisirs partenaire que vous avez choisi (vous les reconnaîtrez grâce à ce signe ...) renseignera le coût de votre activité sur l'attestation de paiement Sortir!. Ensuite, vous la présenterez au CCAS qui la complètera à son tour et déterminera l'aide financière qui vous sera accordée et le montant de votre participation. Vous pourrez alors vous inscrire définitivement auprès de l'organisme en ne payant que la partie à votre charge.

→ "Sortir !" c'est aussi

- ▶ être informé sur les activités sportives, culturelles et de loisirs du quartier, de la ville ;
- ▶ sortir en groupe ;
- ▶ avoir un coup de main pour concrétiser vos envies ;
- ▶ proposer des projets et être aidé pour les mettre en place ;
- ▶ rencontrer et échanger avec d'autres habitants de votre quartier, des artistes, des sportifs...

→ quels sont les organismes partenaires ?

au 1^{er} juillet 2010.
Liste susceptible d'évoluer durant l'année

Equipement	Adresses équipements	Prestation concernée	Tarif usager "Sortir!"
CINEMAS			
Cinéma Arvor	29, rue d'Antrain	place de cinéma	3 €
Cinéville Colombier	26, place du Colombier	place de cinéma	2,90 €
En attente les Gaumonts			
Ciné TNB	1, rue Saint Hélier	place de cinéma	3,00 €
SPORTS			
Blizz	8, avenue des Gayeulles	entrée + location patins	3,00 €
Piscines Ville de Rennes	▶ Piscine Bréquigny 10 boulevard Albert 1 ^{er} ▶ Piscine Saint Georges 2, rue Gambetta ▶ Piscine Villejean 1, square d'Alsace	enfant adulte	0,55 € 0,80 €
En attente le Stade rennais			
SORTIES COLLECTIVES			
Centre de la Lande			
Centre Social Carrefour 18	7, rue d'Espagne		
Centre Social Champs Manceaux	81, bd Albert 1 ^{er}		
Centre Social Cleunay	49, rue Jules Lallemand		
Centre Social Maurepas	11C, Place du Gros Chêne		
Centre Social Ty Blossne	7, bd de Yougoslavie		
Centre Social Villejean	42, cours Kennedy		
Maison de quartier de Villejean Association Rencontre et Culture	2, rue de Bourgogne		
Tour d'Auvergne	8, passage du Couëdic		
Office de tourisme	11, rue Saint Yves 02 99 67 11 11		
SPECTACLES			
Antipode - MJC Rennes	2 rue André Trasbot 02.99.67.32.12	concert	4,00 €
Ferme de la Harpe	Avenue CharleTillon 02.99.59.45.38	concerts la harpe en jazz	4,00 €
L'Aire Libre	2 place Jules Vallès St Jacques de la Lande 02.99.30.70.70	spectacles divers	4,00 €

Le Triangle	Bd de Yougoslavie 02.99.22.27.27	spectacles divers	4,00 €
MJC La Paillette	2, rue du Pré de Bris 02.99.59.88.88	place de spectacle	4,50 €
Musée de la danse	▶ Centre chorégraphique 38 rue St Melaine ▶ Le Garage 18 rue André et Yvonne Meynier 02.99.63.88.22	spectacle	4,00 €
Opéra	14, galerie du Théâtre	concert/spectacle happy hour	4,00 € 3,50 €
Orchestre de Bretagne	42 A, rue Saint Melaine 02.99.27.52.85	concert	4,00 €
Péniche-Spectacle	30, quai Saint Cyr 02.99.59.35.38	spectacles divers spectacles coursives	6,00 € 2,00 €
Théâtre Lillico Cadets de Bretagne	135 rue d'Antrain	place de cinéma spectacle enfant spectacle adulte	2,00 € 4,00 €
TNB	1, rue Saint Hélier 02.99.31.12.31	place de théâtre, danse, musique	4,00 €
UBU/ATM	1 rue Saint-Hélier 02.99.31.12.10	concert	4,00 €
Compagnie Légitime Folie	5 rue Jean Boucher	place de spectacle	6 €
Le Village d'Alfonse	34 bd Villebois Mareuil	selon les spectacles	de 1,50 € à 5 €
Théâtre des Lucioles	Campement Dromesko Ferme du Haut Bois St Jacques de la Lande	spectacle	4,00 €
FESTIVALS			
Les Coquecigrues (Mon oncle et ma nièce)	4, place Saint Germain 02.99.78.38.38	place de spectacle enfant adulte	2,50 € 4,00 €
Le Grand Soufflet	Pôle Sud - BP 3760435176 CHARTRES DE BRETAGNE Cedex - 02.99.41.33.71	Places de spectacle Du 7 au 15 oct. le 16 oct.	5,00 € 6,00 €
Les Embellies (Patchrock)	30b rue Louis Guilloux Salle Ropartz	places de spectacle	4 €
Ciné TNB			3,50 €
Mythos (Paroles Traverses)	57, quai de la Prévalaye Cabaret botanique-Liberté	Conte/récit	4,00 € 15 €
Tombées de la Nuit	12, rue Jean Boucher	place de spectacle	4,00 €
Travelling/Clair Obscur	5, rue de Lorraine	place de cinéma	2,00 €
CULTURE & LOISIRS			
La Criée	Plce Honoré Commeurec	visites	gratuit
Musée des Beaux-Arts	20, quai Emile Zola	exposition permanente	gratuit
Champs Libres	10, cours des Alliés		gratuit
Espace des Sciences	10, cours des Alliés		gratuit

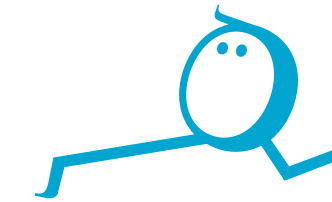

Ecomusée	Route de Noyal Châtillon Sur Seiche		gratuit
Bibliothèques Municipales	▶ Bibliothèque Lucien Rose 11, square Lucien Rose ▶ Bibliothèque Bourg-L'Evesque 2, boulevard de Verdun ▶ Bibliothèque St-Martin 23, boulevard de Verdun ▶ Bibliothèque Maurepas 32, rue de la Marbaudais ▶ Bibliothèque La Bellangerais 5 bis, rue du Morbihan ▶ Bibliothèque Longs-Champs 60, rue des Doyens Bouzat ▶ Bibliothèque Landry 100, rue de Châteaugiron ▶ Bibliothèque Cleunay 2, rue André Trasbot ▶ Bibliothèque Villejean 43, cours Kennedy ▶ Bibliothèque Carrefour 18 : 7, rue d'Espagne ▶ Bibliothèque Triangle 3, boulevard de Yougoslavie ▶ Bibliothèque Champs-Manceaux 14, rue Louis et René Moine ▶ Bibliothèque Clôteaux-Bréquigny 84, rue d'Angleterre	abonnement annuel	gratuit
Médiathèque EPI Condorcet St Jacques de la Lande	10, rue François Mitterrand		gratuit
Pôle Nouvelles Technologies		accès	gratuit
Office de tourisme	11, rue Saint Yves 02 99 67 11 11	billetteries Pas de frais de réservation	
Terre Des Arts	59 rue d'Antrain	atelier	6,50 € 7,50 €

